Rundwanderwege

Abstand zur Vogelsammlung halten
Keine Pflanzen und Tiere mitnehmen
Hunde anleinen
Keinen Müll zurücklassen
Tiere nicht stören
Auf den Wegen bleiben
Nicht Campen
Kein Feuer machen

Eichtalweg

Start: °, Strecke: ca. 7,2 km, Dauer: ca. 2 Std.

Diese außergewöhnliche Rundtour besitzt den romantischen Zauber der Flussauenlandschaft. Auf der Suche nach Ruhe und Natur ist man hier genau richtig. Im Landschaftsbild wechseln sich Wälder, Wiesen, Ackerflächen und naturnahe Bachläufe ab. Folgen Sie der Wegemarkierung weißes Rechteck und erleben sie den ganz eigenen Reiz der unterschiedlichsten Jahreszeiten dieser herrlichen Wald- und Wiesenlandschaft. Erlen, Pappeln, Birken, Wildäpfel und Wildkirschen säumen den Weg und vermitteln das Bild eines geheimnisvollen Urwalds. Munteres Vogelgezwitscher der zahlreichen Singvögel lässt den Alltag schnell vergessen. Einen Einblick in die heimische Vogelwelt gibt der 2 km lange Wald- und Vogellehrpfad. Ein schöner Rastplatz lädt zum Verweilen ein, bevor die Wanderung entlang des gemütlich plätschernden Spiegelbachs, weitergeht.

Beeinträchtigungen nach schweren Regenfällen möglich. *

Tulpenbaumweg

Start: Wanderparkplatz Hördt, Strecke: ca. 7,5 km, Dauer: ca. 2 Std.

Ein Erlebnis besonderer Art ist dieser botanische Rundwanderweg mit seinen, in der Pfalz in dieser stolzen Größe selten vorkommenden, Tulpenbäumen. Wer die leuchtenden Blüten vom Wanderweg aus betrachten möchte, sollte ein Fernglas nutzen, denn die tulpenförmigen Kelche, deren Bau an einfachere Zapfen der Nadelbäume erinnert, befinden sich in einigen Metern Höhe. Vorbei am idyllischen Ufern des Michelsbachs durchwandern Sie die Hördter Rheinaue. Auf dem ehemaligen Herrengrund der Augustiner Klosteranlage, in absoluter Ruhe und Stille, genießen Sie den Anblick von Wasserschwertlilien, Schilffrohr, Orchideen, Naturdenkmäler wie die Wildbirne und die Dicke Buche, Hopfen, um nur einige zu nennen. Sie haben auch die Möglichkeit von Rülzheim aus auf dem Jakobsweg in die Hördter Rheinaue zu wandern. Der Jakobsweg trifft in den Hördter Rheinauen direkt auf den Tulpenbaumweg. Folgen Sie ab dort der Markierung gelbe Raute bis zum Start und Zielpunkt. Die Beschilderung Rathaus leitet Sie durch die Ortsmitte Hördt auf den Jakobsweg zurück nach Rülzheim.

Start 2: Parkplatz Mittlere Ortsstraße in Rülzheim
Wegstrecke: ca. 11 km, **Wanderzeit:** ca. 3 Std.

Rottenbachweg

Start: °, Wegstrecke: ca. 10 km, Dauer: ca. 3 Std.

Der erholsame Rundwanderweg führt Sie entlang den Ufern des Rottenbachs. Genießen Sie romantische Plätze, reizvolle Panoramaaussichten und die herrliche Waldlandschaft auf gut begehbaren Wegen. Die Wegmarkierung R auf weißem Kreis führt Sie über einen Bahnübergang in den bezaubernden Rülzheimer Wald. *

Oberwaldweg

Start: Rheinberghalle, Strecke: ca. 10 km, Dauer: ca. 3 Std.

Die Strecke führt von der Rheinberghalle vorbei am Sportplatz in Richtung Oberwald, entlang an der Marienverehrungsstätte „Bildstöckel", zu den Angelgewässern. In den durch Kiesabbau entstandenen Baggerseen finden wir eine Vielfalt von heimischen Fischen wie Zander, Aal, Hecht, Karpfen, Wels, um nur einige zu nennen. Typische Auwaldbäume, wie Buchen, Pappeln, Linden, Erlen, Eichen begegnen Ihnen auf Ihrem Rundwanderweg. In den Baumkronen nisten Specht, Bussard, Falke und viele Singvögel. Folgen Sie weiterhin der blauen Markierung. Durch eine harmonische Landschaft schlängelt sich der Weg vorbei an Streuobstwiesen und Getreidefeldern *

Seepanoramaweg

Start: °, Strecke: ca.10,5 km, Dauer: ca.3 Std.

Der Einstieg in diesen Rundwanderweg ist von verschiedenen Stellen möglich. Offene Wiesenlandschaften, Felder und Baggerseen erwarten den Naturfreund. Seenlandschaften und Panoramaaussichten machen den Weg zu einem kurzweiligen Erlebnis. Wer Lust hat, besucht die an der Strecke gelegenen Heimatmuseen in Kuhardt und Leimersheim. *

Storchenweg

Strecke: ca. 5 km, Dauer: ca. 1,5 Std.

Durch ursprüngliche Natur verläuft der Weg entlang Wiesen und Feldern. An den Ufern der idyllischen Baggerseen kann man beim Beobachten der Wasservögel herrlich entspannen und die Ruhe und Stille genießen. Auch Störche sind in den Sommermonaten auf dieser Strecke anzutreffen. **

Rund ums Fischmal – Entdeckungspfad

Start: °, Strecke: ca. 4 km, Dauer: ca. 1 Std.

Die natürlichen Altrheinarme mit ihrer einzigartigen Flora und Fauna machen den Spaziergang rund um den See zum Erlebnis. Das Fischmal ist durch Kiesabbau entstanden, durchflossen vom Otterbach. In dem Binnengewässer tummeln sich viele Fischarten. Umsäumt von Schilf entstand ein Biotop für die unterschiedlichsten Wasservögel und Pflanzen. Mit etwas Glück sehen Sie Eisvögel und Uferschwalben, die in riesigen Baumstämmen im See nisten. Machen Sie eine geführte Kanutour auf dem Michelsbach und erleben Sie die urwüchsige Schönheit der Auen mit ihrer Tierwelt in ihrer natürlichen Umgebung. Der Rundwanderweg zählt zu den beliebten Entdeckungspfaden im Pamina-Rheinpark. *

Premiumwanderweg

Treidlerweg – Premiumwanderweg

Start: Wanderparkplatz Hördt, Strecke: ca. 12 km, Dauer: ca. 3,5 Std.

Erleben Sie unseren „Pfälzer Urwald", eine der wenigen international geschützten und noch ökologisch intakten Auelandschaften. Sie starten am Schützenhaus in Hördt und folgen der Markierung durch die Schönheit der Landschaft und Natur. Der Rundwanderweg führt Sie entlang des Michelsbachs, vorbei an gelben Schwertlilienfeldern, Gräser- und Schilfflächen. Die zahlreichen Fischteiche der Erdgruben mit Teich- und Seerosen bestückt, bieten einen zauberhaften Anblick. Stärken Sie sich mit einem Picknick bei den Rastmöglichkeiten entlang der Strecke, genießen Sie die Ruhe und atmen Sie tief die Luft des Auewaldes ein. Folgen Sie weiter den Spuren der Treidler entlang des Rheins, eine seit Römerzeit bedeutende Wasser- und Handelsstraße. Vor der Erfindung der Dampfschifffahrt wurde flussaufwärts seit dem 8. Jahrhundert getreidelt, das heißt, Knechte oder Zugtiere zogen das Schiff vom Ufer aus an einer langen Leine, die an einem Mast im Vorschiff befestigt war. Um eine Schiffsladung von 200 Tonnen zu bewegen brauchte man 8 Pferde oder Ochsen oder 28 Tagelöhner. Die Strecke von Leopoldshafen bis Straßburg dauerte damals bei günstigem Wind 8 Tage, bei schlechteren Windverhältnissen bis zu 14 Tagen. Beobachten Sie den Fluss mit seinen gemütlich dahin gleitenden Schiffen. Eine Besonderheit der Rheinauen ist die noch vorkommende Wilde Weinrebe, eine der seltensten und kulturhistorisch wertvollsten pfälzischen Pflanzenarten. Streift im Frühjahr ein Lauchgeruch Ihre Nase? Dann befinden Sie sich inmitten von riesigen Bärlauchfeldern, eine Charakterpflanze der Hördter Aue. Abschalten vom Alltag - es geht weiter vorüber am Baggersee, Getreidefeldern und Streuobstwiesen, bis zum Ausgangspunkt am Schützenhaus. Üppiger Krautwuchs, Schilfgeflüster, quakende Frösche und eine jubilierende Vogelwelt geben dem Auwald einen eigentümlichen Reiz, der ihn von anderen Wäldern unterscheidet und ihn zu einem einzigartigen Naturdenkmal macht.

Höhenprofil Treidlerweg

Achtung: Bei Hochwasser nicht begehbar!

Pfälzer Jakobsweg

Südroute Pfälzer Jakobsweg

Start: °, Strecke: ca. 12,5 km, Dauer: ca. 3,5 Std.

„Ich bin dann mal weg...", nicht erst seit Harpe Kerkeling machen sich Menschen auf den Weg nach Santiago de Compostela in Spanien, der Stadt des Heiligen Jakobus. Ein Teil des weitverzweigten europäischen Netzes der historischen Pilgerwege durchzieht auch unsere Verbandsgemeinde Rülzheim. Eine weiße Muschel auf blauem Grund markiert die Strecke des Jakobsweges, welcher durch Rülzheim und Hördt führt. War man im Mittelalter auf der Suche nach Seelenheil und um Ablass von den Sünden zu erlangen, sind die heutigen Pilgermotive eher spiritueller, religiöser, kultureller und sportlicher Natur. Die heute noch gut erhaltene Klostermauer des Augustiner-Chorherren-Stiftes Hördt, ist ein herausragendes Beispiel für mittelalterliche Baukultur entlang der Wegstrecke. Im heutigen Rathausinnenhof weist eine im Boden eingelassene Muschel auf die historische Sehenswürdigkeit hin. Das Standbild des Hl. Nepomuk, nahe der Brücke am Klingbach, ist ein Überrest des untergegangenen Augustiner Chorherren Klosters. *

° variable Einstiegsmöglichkeiten
* Einkehrmöglichkeiten außerhalb des Naturschutzgebietes Rheinaue
** Einkehrmöglichkeiten innerhalb der örtlichen Gastronomie

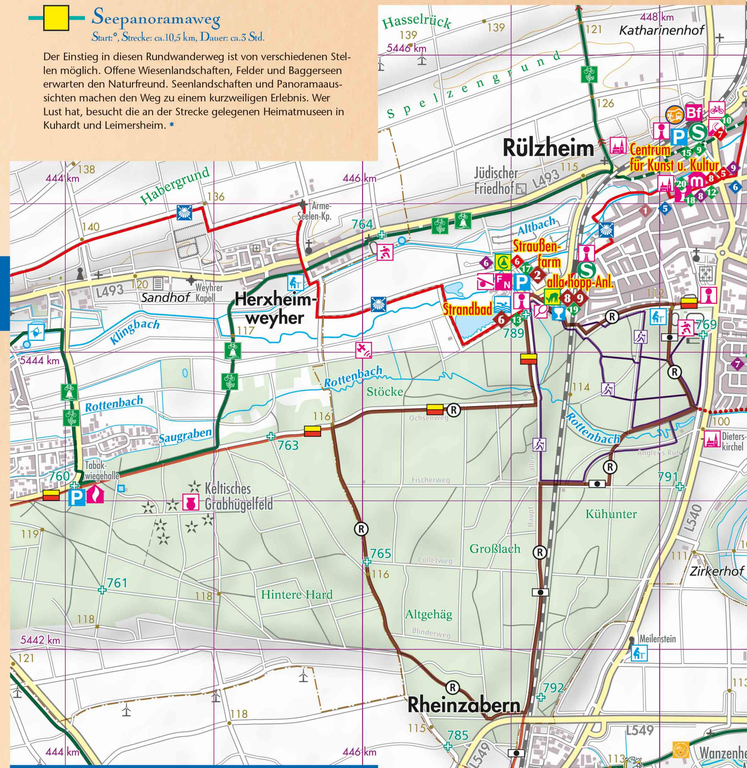

Zeichenerklärung

Wanderwege

- Treidlerweg
- Eichtalweg
- Tulpenbaumweg
- Rottenbachweg
- Oberwaldweg
- Seepanoramaweg
- Storchenweg
- Rund ums Fischmal
- Jakobsweg
- Nordic Walking
- Rülzheim - Saarbrücken
- Wellbachtal - Rülzheim
- Germersheim - Wörth am Rhein
- Verbindungsweg
- Regionale Wanderwege des PWV

Themenradwege (Verlauf auf Straße)

- Veloroute Rhein
- Rheinland-Pfalz Radroute
- Rundradweg PAMINA-Rheinpark Nord
- Vom Riesling zum Zander
- Tabaktour
- Klingbachweg
- sonstige Radwege
- RadNETZ-BW

- Tulpenbaum
- Rastplatz (nur Auswahl)
- Angeln
- Gastronomie
- Parkplatz
- Wanderparkplatz
- Camping
- Streichelzoo
- Modellflug
- Infotafel
- Sehenswerte Kirche
- Hütte des Pfälzerwald-Vereins
- Freizeit- und Naherholungsgebiet
- Sehenswertes / Historisches Bauwerk
- Fahrradwerkstatt
- Fahrradverleih
- Wohnmobilstellplatz
- Spielplatz
- Denkmal
- Feuerstelle
- Tennis
- Archäologische Funde
- Skulptur / Kunstwerk
- Minigolf
- Bahnhof
- Wanderbahnhof
- S-Bahnhof
- Sportzentrum
- Schutzhütte mit Feuerstelle
- Museum / Ausstellung
- Kulturdenkmal
- Naturdenkmal

0 250 500 750 1000 1250 1500 1750 2000m

Sehenswertes

Highlights

1. **Naturschutzgebiet Rheinauen/Treidlerweg** www.suedpfalztourismus-ruelzheim.de
2. **Straußenfarm "Mhou"** mit exotischem Park tägl. 10-18 Uhr www.mhoufarm.de
3. **Rheinfähre Leimersheim** www.rheinfaehre-leimersheim.de
4. **Heimatmuseum Kuhardt** ☎ 07272 8318
5. **Heimatmuseum Fischerhaus Leimersheim** ☎ 07272 6764 www.fischerhaus-leimersheim.de
6. **Strandbad Rülzheim** www.strandbad-ruelzheim.de
7. **Maislabyrinth** Juni bis September www.maislabyrinth-leimersheim.de
8. **alla hopp! – Anlage** www.suedpfalztourismus-ruelzheim.de
9. **Streichelzoo** www.streichelzooruelzheim.de
10. **Spirit of Garden** www.spirit-of-garden.de

Kontakte

Besuchen Sie uns

◆ Hotel ◆ Boardinghouse
◆ Ferienwohnung ◆ Gastronomie
◆ Direktvermarkter ◆ weitere wichtige Adressen

1. **Hotel APART** Keplerstr. 1 76761 Rülzheim ☎ 07272 776000
2. **Landhotel Südpfalz** Schubertring 48 76761 Rülzheim ☎ 07272 8061
1. **Boardinghouse Rülzheim** Neue Mühlgasse 1 76761 Rülzheim ☎ 0151 18802225
1. **Ferienwohnung Heid** St. Hildegardstr. 1 76771 Hördt ☎ 0177 7156000
2. **Gästehaus Lamm** Hauptstr. 4 76773 Kuhardt ☎ 07272 76421
3. **Haus Kuhn** Eduard-Feth Str. 8 76774 Leimersheim ☎ 07272 8629
4. **Gästehaus am Otterbach** Schafgartendamm 6 76774 Leimersheim ☎ 07272 1526
5. **Wohnmobilstellplatz** Rheinstr. 42 76774 Leimersheim ☎ 07272 7002 1068/1069
6. **Campingplatz Rülzheim** Am See 2 76761 Rülzheim ☎ 07272 92834
7. **Ferienwohnung Haus Marie Luise** Pfarrer-Löser-Straße 8 76761 Rülzheim ☎ 0151 17864952
8. **Cityapartement** Mittlere Ortsstr. 86 76761 Rülzheim ☎ 0173 1903564
9. **Haus am Pfälzer Jakobsweg B** Bachgasse 52 76761 Rülzheim ☎ 0176 10271511
10. **Ferienwohnung Margarethe** Südring 74 76761 Rülzheim ☎ 07272 73362
1. **Bäckerei Konditorei Stephan** Kreuzstr. 2 76771 Hördt ☎ 07272 2368
2. **Rheinschänke** Rheinstr. 26 76774 Leimersheim ☎ 07272 2709
3. **De Eismichel** Untere Hauptstr. 18 76774 Leimersheim ☎ 07272 7000240
4. **Müllers Restaurant** Rheinstr. 42 76774 Leimersheim ☎ 07272 9556965
5. **Gaststätte Zur Krone** Mittlere Ortsstr. 67 76761 Rülzheim ☎ 07272 8389
6. **Grill- Restaurant Farmhaus** Am See, 76761 Rülzheim ☎ 07272 9297670
7. **Il Casale Ristorante Italiano** Neue Landstr.7 76761 Rülzheim ☎ 07272 750731
8. **9 und 9zig Grad** Mittlere Ortsstr. 70 76761 Rülzheim ☎ 07272 9004561
1. **Spargelhof Böhm** Mühlweg 41 76771 Hördt ☎ 07272 2074
2. **Spargelhof Gottfried Fischer** Gartenstr.1a 76771 Hördt ☎ 07272 71476
3. **Spargelhof Frey** Mühlweg 40 76771 Hördt ☎ 07272 74817
4. **Taberna - Eis. De** Schulzenstr. 34 76771 Hördt ☎ 07272 9589663
5. **Metzgerei Gehrlein** Mittlere Ortsstr. 117 76761 Rülzheim ☎ 07272 8276
6. **Metzgerei-Party-service Martin** Bismarckstr. 1 76761 Rülzheim ☎ 07272 8281
1. **Karnevalverein Hördt „Die Benserobber" e.V.** Am Rosenberg 3 76771 Hördt ☎ 0177 3427831
2. **Kulturgemeinde Hördt e.V.** Rappenstr. 26 76771 Hördt ☎ 07272 760592
3. **Kulturkreis Kuhardt e.V.** Neupotzer Straße 4 76773 Kuhardt
4. **Kulturkreis Leimersheim e.V.** Im Niederhorst 50 76774 Leimersheim ☎ 07272 77360
5. **Maislabyrinth** Seehof 76774 Leimersheim ☎ 07272 5237
6. **Rheinfähre Leimersheim** 76774 Leimersheim ☎ 0176 218 261 98
1. **Direktvermarkter weitere wichtige Adressen**
2. **Gewerbekreis VG Rülzheim e.V.** Mittlere Ortsstr. 32 76761 Rülzheim ☎ 07272 9383200
3. **Karnevalsgesellschaft ROT-WEISS „Die Stecher" e.V.** Raiffeisenstr. 2 76761 Rülzheim ☎ 07272 4816
4. **Chor zweitausendNeun e.V.** Gartenstr. 11 76761 Rülzheim ☎ 0157 72021528
5. **Fahrradverleih Radshop Seither** Germersheimer Str. 7 76761 Rülzheim ☎ 07272 3181
6. **Pietruska Verlag & Geo-Datenbanken GmbH** Gutenbergstr. 7A 76761 Rülzheim ☎ 07272 9276-0
7. **Geldautomat VR Bank Südpfalz** Mittlere Ortsstr. 79 76761 Rülzheim ☎ 07272 936-0
8. **Strandbad Rülzheim** Am See 2 76761 Rülzheim ☎ 07272 92840
9. **Freischaffende Künstlerin Sabine Türk** Albert-Schweitzer- Str. 9 76761 Rülzheim ☎ 07272 5057
10. **Steuerbüro Vialon** Zeppelinstraße 1a 76761 Rülzheim ☎ 07272 93040
11. **Spirit of Garden Burkhard Müler Schmuck GmbH** Mauritiusstr. 40-46 76761 Rülzheim ☎ 07272 9298-0
12. **Straußenfarm „Mhou"** Am See 76761 Rülzheim ☎ 07272 929767-0
13. **Blumenhaus Schmiedebach** Mittlere Ortsstr. 102 76761 Rülzheim ☎ 07272 6999
14. **Streichelzoo** Am See 7 76761 Rülzheim
15. **Kulturgemeinde Rülzheim e.V.** Deutschordenplatz 1 76761 Rülzheim ☎ 07272 3270

Souvenirjäger

Für alle Souvenirjäger

PINS vom „Treidlerweg" können Sie für 1,50 € hier erwerben:

Südpfalz-Tourismus Verbandsgemeinde Rülzheim e.V.

Am Deutschordensplatz 1
76761 Rülzheim
www.suedpfalztourismus-ruelzheim.de

Öffnungszeiten:

Mo. - Fr.	08:30 - 12:00 Uhr
Di.	14:00 - 16:30 Uhr
Do.	14:00 - 18:00 Uhr